



SPIELBETRIEB 2024/2025

JUNIOREN

A-, B-, C- UND D-JUNIOREN



1. Mannschaftsmeldungen für die Winterrunde 2024

- › Vereinsmeldebogen
- › Vereinswünsche zur Staffeleinteilung
- › Gewünschte Spielzeiten / Freitermine
- › Meldungen für Pokalwettbewerbe
- › Spielbekleidung / Werbung in der A-Junioren Verbandsliga
- › Meldung von reinen Mädchenmannschaften: [neu]

2. Spielsystem 2024/2025

- › A-Junioren
- › B-Junioren
- › C-Junioren
- › D-Junioren
- › Flexibler Spielbetrieb

3. Rahmenterminkalender 2024/2025



MANNSCHAFTSMELDUNGEN JUNIOREN (FELD)

WINTERRUNDE 2024

MANNSCHAFTSMELDUNGEN



Die Mannschaftsmeldungen für die Winterrunde 2024 erfolgen ausschließlich über den Vereinsmeldebogen im DFBnet (VMB).

Dieser ist für den Juniorenbereich vom 1. bis 30. Juni 2024 zur Bearbeitung durch die Vereine geöffnet.

Gemeldete Mannschaften der Saison 24/25		
Herren	(Meldezeitraum 01.06.2024-30.06.2024)	✘ keine Meldung ↗
Junioren	(Meldezeitraum 01.06.2024-30.06.2024)	✘ keine Meldung ↗
<input type="checkbox"/> kein Spielbetrieb		
A-Junioren	letzte Aktualisierung am	
B-Junioren	letzte Aktualisierung am	
C-Junioren	letzte Aktualisierung am	
D-Junioren	letzte Aktualisierung am	
E-Junioren	letzte Aktualisierung am	
F-Junioren	letzte Aktualisierung am	
G-Junioren	letzte Aktualisierung am	

Auf Grundlage der Wünsche wird bis zum 3. Juli 2024 eine **vorläufige Staffeleinteilung** der Spielklassen unterhalb der Verbandsligen erstellt. Den Vereinen bietet sich dann bis zum 10. Juli 2024 die Möglichkeit evtl. weitere Änderungswünsche zu äußern, die nach Möglichkeit bei der **endgültigen Staffeleinteilung** berücksichtigt werden.

MANNSCHAFTSMELDUNGEN



Eintragung der Spielklasse im VMB / Vereinswünsche zur Staffeleinteilung:

Unter „Mannschaftsdaten und Steckbrief“ bitte die gewünschte Spielklasse eintragen, in der die jeweilige Mannschaft in der Winterrunde 2024 spielen soll.

Mannschaftsdaten und Steckbrief

Mannschaftsart	A-Junioren	Spielklasse	1.Kreisklasse
Mannschaft	1.Mannschaft	Spielgebiet	Kreis Bremen-Nord
Mannschaftname	TSV Musterhausen	Mannschaftsstärke	11
Mannschaft ist	<input type="checkbox"/> Lizenzmannschaft		

Wie in den vergangenen Jahren unterscheiden wir bei den Junioren zwischen leistungsorientierten Bereich sowie breitenfußballorientierten Bereich. Für die Winterrunde 2024 stehen folgende Spielklassen zur Verfügung:

A-Junioren	B-Junioren	C-Junioren	D-Junioren
<i>leistungsorientierter Bereich</i>			
Verbandsliga	Verbandsliga	Verbandsliga	Verbandsliga
Landesliga	Bezirksliga	Bezirksliga	Bezirksliga HB / Stadtliga BHV
	1. Bezirksklasse	1. Bezirksklasse	1. Kreisklasse
<i>breitenfußballorientierter Bereich</i>			
1. Landesklasse	2. Bezirksklasse	2. Bezirksklasse	2. Kreisklasse
		Stadtliga (BHV)	



Gewünschte Spielzeiten / Freitermine:

Ansetzungswünsche 

Spieltag Keiner Mo Di Mi Do Fr Sa So Uhrzeit

Zusätzliche Hinweise

Im Bereich der Ansetzungswünsche haben die Vereine die Möglichkeit, für die Heimspiele ihrer Mannschaften den Wunschspieltag und die Wunschanstoßzeit zu hinterlegen. Werden hier keine Zeiten hinterlegt, wird eine Standardzeit eingesetzt.

Bei den A-Junioren sind Anstoßzeiten am Sonntag nur nach 13:00 Uhr zulässig.

Im Kästchen „Zusätzliche Hinweise“ können Freitermine beantragt und Wünsche zur Lage der einzelnen Vereinsmannschaften zueinander (z.B. Heimspiele der 1. A-Junioren im Wechsel mit den 1. B-Junioren oder Mannschaft A, B am Wochenende 1 daheim, während Mannschaft C, D & E an diesem Wochenende auswärts antritt) geäußert werden.

Nur die hier hinterlegten Termine und Wünsche können bei der zentralen Spielplanerstellung berücksichtigt werden. Die Angaben von Wünschen und Terminen sind seitens der Vereine unbedingt auf Kompatibilität zu prüfen. Nach Erstellung der Spielpläne ist eine Berücksichtigung von Terminwünschen nur noch in äußerst günstigen Konstellationen möglich.

MANNSCHAFTSMELDUNGEN



Meldungen für Pokalwettbewerbe:

Mannschaftsdaten und Steckbrief

Mannschaftsart	B-Junioren	Spielklasse	1. Bezirksklasse
Mannschaft	1. Mannschaft	Spielgebiet	Bezirk Bremen
		Mannschaftsstärke	11

Mannschaft ist Lizenzmannschaft

Teilnahme Landespokal (1. Mannschaften) Bezirkspokal Bremen (untere Mannschaften) Kreispokal Bremerhaven
 keine Pokalteilnahme

Nur die hier fristgemäß gemeldeten Mannschaften können an den Pokalwettbewerben teilnehmen!

Für die Winterrunde 2024 stehen folgende Spielklassen zur Verfügung:





A-Junioren	B-Junioren	C-Junioren	D-Junioren
<i>Landesebene</i>			
Landespokal	Landespokal	Landespokal	
<i>Bezirksebene Bremen</i>			
Bezirkspokal	Bezirkspokal	Bezirkspokal	Bezirkspokal
<i>Kreisebene Bremerhaven</i>			
	Kreispokal	Kreispokal	Kreispokal



A-Junioren Verbandsliga:

Spielbekleidung / Werbung

Die Mannschaften der A-Junioren Verbandsliga haben aufgrund der Ansetzung von Schiedsrichtergespannen zwingend die Farben ihrer Trikots, Hosen und Stutzen für die Heim- und Auswärtsspiele sowie ggf. weiterer Trikotsätze im VMB einzutragen:

Spielbekleidung 			
Typ	Farbe Trikot	Farbe Hose	Farbe Stutzen
 Spielbekleidung 1 (Heim)	<input type="text" value="rot"/>	<input type="text" value="rot"/>	<input type="text" value="rot"/>
Werbepartner:	<input type="text" value="Musterwerbung"/>	<input type="text"/>	<input type="text"/>
 Spielbekleidung 2 (Gast)	<input type="text" value="blau"/>	<input type="text" value="weiß"/>	<input type="text" value="blau"/>
Werbepartner:	<input type="text" value="A-GmbH"/>	<input type="text"/>	<input type="text"/>
 Spielbekleidung 3 (Ausweich)	<input type="text" value="grau"/>	<input type="text" value="schwarz"/>	<input type="text" value="schwarz"/>
Werbepartner:	<input type="text" value="B-Bank"/>	<input type="text"/>	<input type="text"/>

Die benannten Auswärtsfarben sind in den Auswärtspartien zu tragen. Bei Nutzung eines anderen Trikotsatzes muss mindestens 72 Stunden vorab zwingend der Gegner sowie der angesetzte Schiedsrichter informiert werden.



Meldung von reinen Mädchenmannschaften: [neu]

Im Bereich der B- bis D-Junioren können auf Basis von § 5 Abs. 3 JO reine Mädchenmannschaften gemeldet werden.

Bei den B-Junioren:

A-Juniorinnen-Mannschaften

B-Juniorinnen-Mannschaften

Bei den C-Junioren:

B-Juniorinnen-Mannschaften

C-Juniorinnen-Mannschaften

Bei den D-Junioren:

C-Juniorinnen-Mannschaften (wenn ausschließlich jüngerer Jahrgang)

D-Juniorinnen-Mannschaften

In reinen Mädchenmannschaften dürfen ausschließlich Juniorinnen eingesetzt werden. Reine Mädchenmannschaften werden bei der Staffeleinteilung gesondert von Juniorenmannschaften des eigenen Vereins betrachtet.

Reine Mädchenmannschaften, die am Juniorenspielbetrieb teilnehmen wollen, melden ihre Mannschaften bitte im VMB unter „Juniorinnen“ und schreiben in das Freitextfeld unter Ansetzungswünsche die gewünschte Junioren-Altersklasse und –Staffel:

Juniorinnen

(Meldezeitraum 01.06.2024-30.06.2024)

✗ keine Meldung



kein Spielbetrieb

A-Juniorinnen

letzte Aktualisierung am

B-Juniorinnen

letzte Aktualisierung am

C-Juniorinnen

letzte Aktualisierung am

D-Juniorinnen

letzte Aktualisierung am

E-Juniorinnen

letzte Aktualisierung am



SPIELSYSTEM JUNIOREN (FELD)

SAISON 2024/2025



Alle Ligen spielen auf Landesebene.

A-Junioren Verbands- & Landesliga

› Die Verbands- und Landesliga stellen den leistungsorientierten Bereich dar.

A-Junioren 1. Landesklasse

› Die 1. Landesklasse ist für breitenfußballorientierte Teams geplant.

In der 1. Landesklasse können auch U20-Spieler (Jahrgang 2004) eingesetzt werden.

- U 20-Spieler erhalten eine Spielerlaubnis für Meisterschafts- und Freundschaftsspiele. Eine Pokalteilnahme ist ausgeschlossen.
- Die Beschränkung nur eines Einsatzes pro Kalendertag gemäß § 8 Abs. 1 JO gelten für U 20-Spieler nur für A-Juniorenspiele.
- Bei Sanktionen gegen U 20-Spieler finden die Strafrahmen für Jugendspieler keine Anwendung.

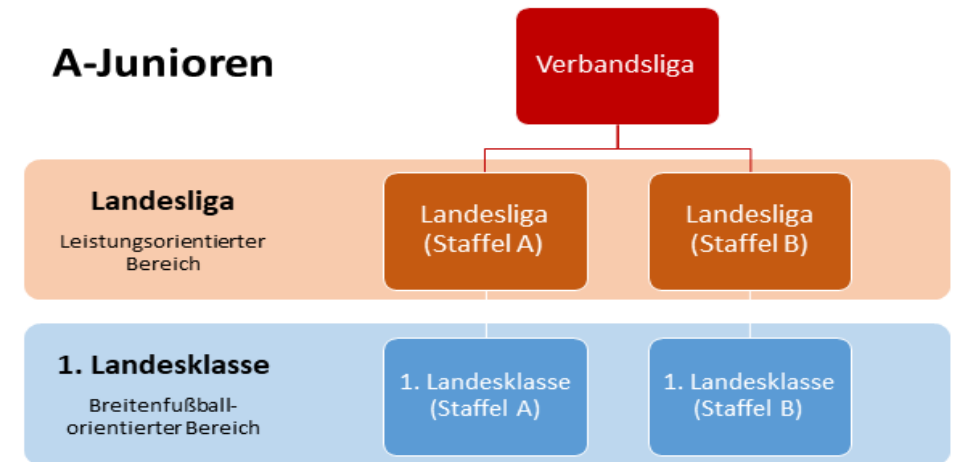



Alle Ligen spielen auf Landesebene.

B-Junioren Verbands- & Bezirksliga sowie 1. Bezirksklasse

- › Diese Ligen stellen den leistungsorientierten Bereich dar.
- › In der 1. Bezirksklasse können mehrere parallele Staffeln eingerichtet werden.

B-Junioren 2. Bezirksklasse

- › Die 2. Bezirksklasse ist ausschließlich für breitenfußballorientierte Teams geplant.
- › In der 2. Bezirksklasse können mehrere parallele Staffeln eingerichtet werden.

B-Junioren

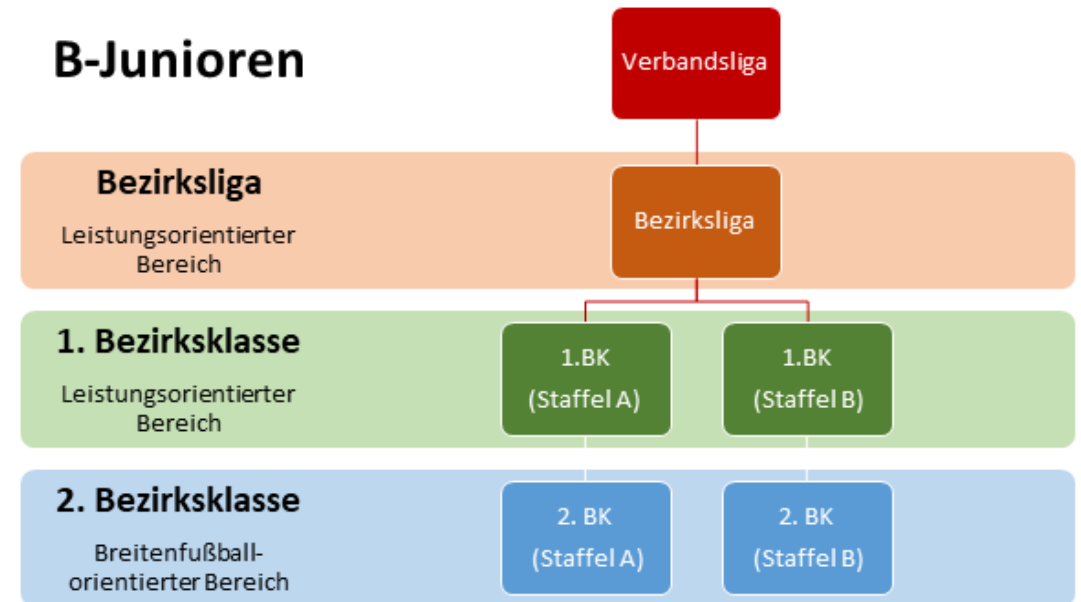



C-Junioren Bezirksliga sowie 1. & 2. Bezirksklasse

- › Die Verbands- und Bezirksliga sowie die 1. Bezirksklasse sind für leistungsorientierte Mannschaften, während die 2. Bezirksklasse ausschließlich für breitenfußballorientierte Teams geplant ist.
- › Bremerhavener Vereine mit leistungsorientierten C-Juniorenmannschaften können für die Bezirksliga oder 1. Bezirksklasse melden.
- › In der 1. und 2. Bezirksklasse können mehrere parallele Staffeln eingerichtet werden.
- › In der 2. Bezirksklasse können Mannschaften im Rahmen der Flexibilisierung auf das "Norweger-Modell" zurückgreifen.

- Die C-Junioren 2. Bezirksklasse spielt mit 11er-Mannschaften.
- Die Anzahl der Spieler kann aber auf bis zu neun reduziert werden, sofern eine am Spiel beteiligte Mannschaft keine angemessene Anzahl an verfügbaren Spielern stellen kann (Norweger-Modell).
- Die zahlenmäßig schwächere Mannschaft hat dem Gegner mindestens 45 Minuten vor Spielbeginn die notwendige Reduzierung anzuzeigen. Die zahlenmäßig stärkere Mannschaft hat ihre Mannschaftsstärke entsprechend zu reduzieren. Die Reduzierung ist im Spielbericht unter „Bemerkungen“ zu vermerken.
- Die reguläre Spielfeldgröße bleibt auch bei einer reduzierten Spielerzahl bestehen.

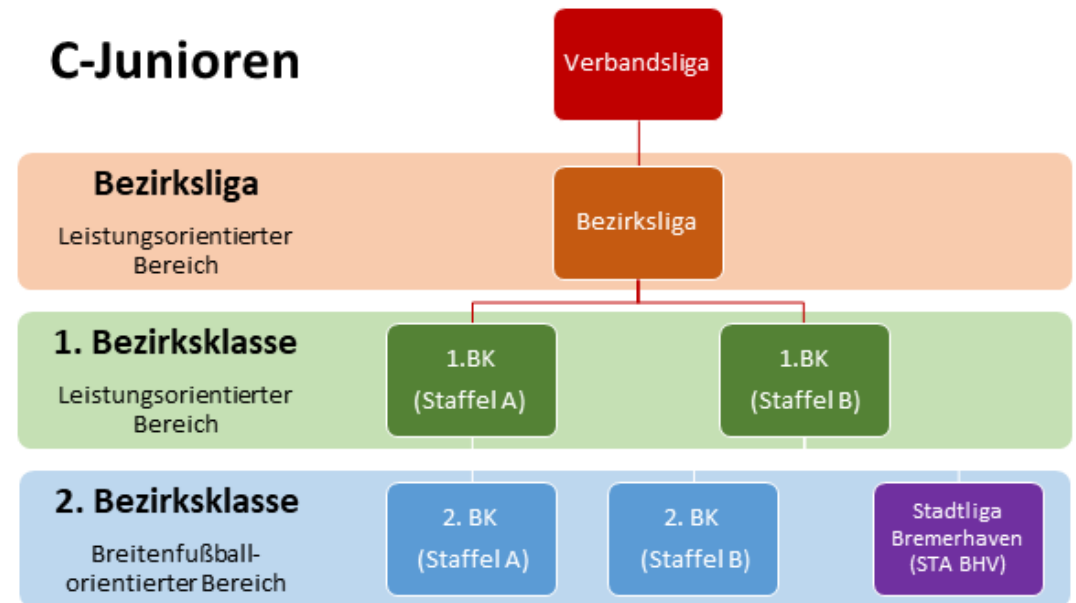



Bezirksebene Bremen

- › Für die **Bezirksliga** und **1. Kreisklasse** können leistungsorientierte Mannschaften aus Bremen-Stadt und Bremen-Nord gemeldet werden. Bei der 1. Kreisklasse werden mehrere parallele Staffeln eingerichtet.
- › Die **2. Kreisklasse** ist für breitenfußballorientierte Teams. Hier werden die Staffeln in den Bereichen Nord/West und Süd/Ost eingeteilt. Den Bereich Süd/Ost umfasst alle östlichen und südlichen stadtbremischen Vereine, während der Bereich Nord/Ost die stadtbremischen Vereine aus dem Westen sowie alle Nordbremer Vereine umfasst.
- › In beiden Bereichen können mehrere parallele Staffeln eingerichtet werden.

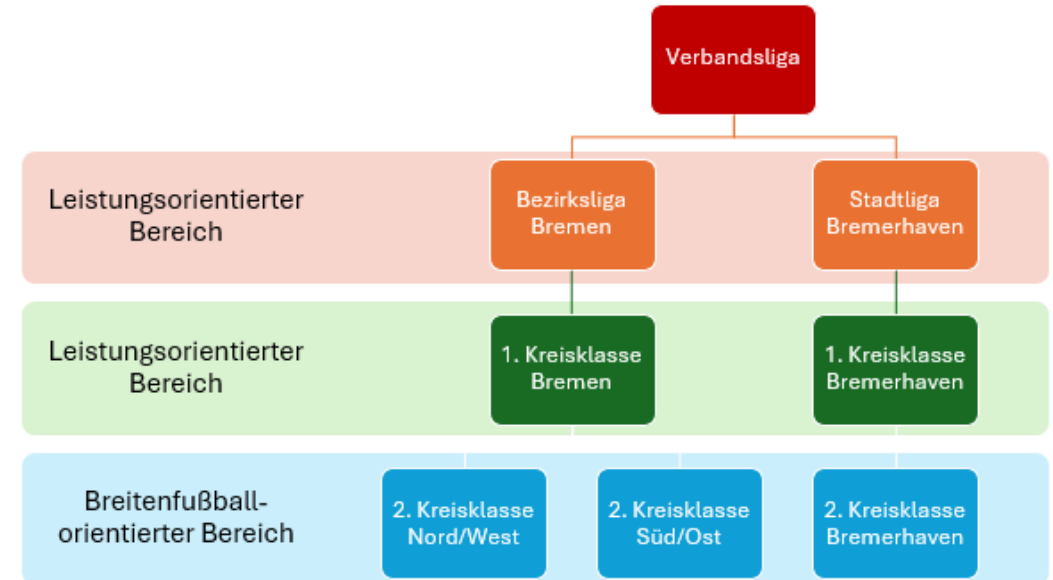

Kreisebene Bremerhaven

- › Die **Stadtliga** und **1. Kreisklasse** ist für leistungsorientierte Mannschaften, während die **2. Kreisklasse** ausschließlich für breitenfußballorientierte Teams geplant ist.
- › Bei den Kreisklassen können mehrere parallele Staffeln eingerichtet werden.



- In den **breitenfußballorientierten Spielklassen** findet ein flexibler Spielbetrieb gemäß § 21 Jugendordnung statt.
 - A-Junioren Landesklasse
 - B-Junioren 2. Bezirksklasse
 - C-Junioren 2. Bezirksklasse / Stadtliga Bremerhaven
 - D-Junioren 2. Kreisklasse
- Dabei gelten abweichend von den Ordnungen und Durchführungsbestimmungen folgende Regelungen:
 - Mannschaften werden nicht mit einem Ordnungsgeld belegt, wenn die Spielabsage über das DFBnet mindestens am Vortag des jeweiligen Spieles erfolgt.
 - Eine Streichung von Mannschaften nach zwei Nichtantritten erfolgt nicht.
 - Im Falle von Zurückziehungen kann auf Ordnungsgelder verzichtet werden.

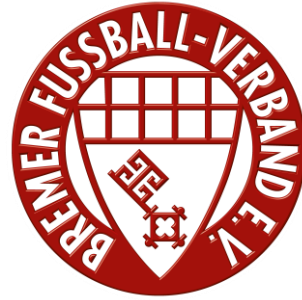

RAHMENTERMINKALENDER JUNIOREN (FELD)

SAISON 2024/2025

RAHMENTERMINE 2024/2025



BEMERKUNGEN	Verbandsjugendausschuss																
	A - JUNIOREN					B - JUNIOREN				C - JUNIOREN				D - JUNIOREN			Infos
	Späteteste Anstoßzeit ohne Flutlicht	14er Staffel	12er Staffel	10er Staffel	Späteteste Anstoßzeit ohne Flutlicht	12er VL	12er Staffel	10er Staffel	Späteteste Anstoßzeit ohne Flutlicht	12er VL	12er Staffel	10er Staffel	Späteteste Anstoßzeit ohne Flutlicht	12er Staffel	10er Staffel		
Fr.-So. 02.-04.08. F	Ende der Sommerferien (2.8.)	19:15				19:30				19:00				19:00			
Di.-Do. 06.-08.08.	Olympia in Paris (26.7.-11.8.)	19:15				19:15				19:00				19:00			
Fr.-So. 09.-11.08.	Olympia in Paris (26.7.-11.8.)	19:00	P1	P1	P1	19:15	P1	P1	P1	19:00	P1	P1	P1	19:00	P1	P1	
Di.-Do. 13.-15.08.		19:00	P1	P1	P1	19:00	P1	P1	P1	19:00	P1	P1	P1	19:00	P1	P1	
Fr.-So. 16.-18.08.	Bunte Liga Sptg. 3 (17.8., OSC)	18:45	1 (13)	1 (11)	1 (09)	19:00	1 (11)	1 (11)	1 (09)	19:00	1 (11)	1 (11)	1 (09)	19:00	1 (11)	1 (09)	
Di.-Do. 20.-22.08.		18:45	P2	P2	P2	18:45	P2	P2	P2	19:00	P2	P2	P2	19:00	P2	P2	
Fr.-So. 23.-25.08.		18:30	2 (12)	2 (10)	2 (01)	18:45	2 (10)	2 (10)	2 (01)	19:00	2 (10)	2 (10)	2 (01)	19:00	2 (10)	2 (01)	
Di.-Do. 27.-29.08.		18:30	P2	P2	P2	18:30	P2	P2	P2	18:45	P2	P2	P2	19:00	P2	P2	
Fr.-So. 30.8.-1.9.		18:15	3 (11)	3 (09)	N	18:30	3 (09)	3 (09)	N	18:30	3 (09)	3 (09)	N	18:45	3 (09)	N	DFB Pokal (R1)
Di.-Do. 03.-05.09.		18:00	N	N	N	18:15	N	N	N	18:30	N	N	N	18:30	N	N	
Fr.-So. 06.-08.09.		18:00	4 (10)	4 (08)	3 (08)	18:15	4 (08)	4 (08)	3 (08)	18:15	4 (08)	4 (08)	3 (08)	18:30	4 (08)	3 (08)	NordfV U18 (6.-9.9.)
Di.-Do. 10.-12.09.		17:45	N	N	N	18:00	N	N	N	18:15	N	N	N	18:15	N	N	
Fr.-So. 13.-15.09.		17:45	5 (09)	5 (07)	4 (07)	18:00	5 (07)	5 (07)	4 (07)	18:00	5 (07)	5 (07)	4 (07)	18:15	5 (07)	4 (07)	
Di.-Do. 17.-19.09.		17:30	N	N	N	17:45	N	N	N	18:00	N	N	N	18:00	N	N	
Fr.-So. 20.-22.09.		17:30	6 (08)	6 (06)	5 (06)	17:30	6 (06)	6 (06)	5 (06)	17:45	6 (06)	6 (06)	5 (06)	18:00	6 (06)	5 (06)	
Di.-Do. 24.-26.09.		17:15	N	N	N	17:30	N	N	N	17:30	N	N	N	17:45	N	N	
Fr.-So. 27.-29.09.	Bunte Liga Sptg. 4 (28.9., Hohweg)	17:15	7 (07)	7 (05)	6 (05)	17:15	7 (05)	7 (05)	6 (05)	17:30	7 (05)	7 (05)	6 (05)	17:45	7 (05)	6 (05)	
Di./Mi. 01./02.10.		17:00	N	N	N	17:15	N	N	N	17:15	N	N	N	17:30	N	N	
Do. 03.10. F	Tag der Deutschen Einheit (3.10.)	17:00	N	N	N	17:15	N	N	N	17:15	N	N	N	17:30	N	N	
Fr.-So. 04.-06.10. F	Herbstferien (4.-19.10.)	17:00	8 (01)			17:00				17:15				17:30			
Di.-Do. 08.-10.10. F		16:45	N			17:00				17:00				17:15			
Fr.-So. 11.-13.10. F		16:30	N			16:45				17:00				17:00			DFB U18 (10.-15.10.)
Di.-Do. 15.-17.10. F		16:30	N			16:45				16:45				17:00			
Fr.-So. 18.-20.10. F		16:15	P3	P3	P3	16:30	P3	P3	P3	16:45	P3	P3	P3	16:45	P3	P3	
Di.-Do. 22.-24.10.		16:15	N	N	N	16:15	N	N	N	16:30	N	N	N	16:45	N	N	
Fr.-So. 25.-27.10.	Ende der Sommerzeit (27.10.)	15:00	9 (06)	8 (04)	7 (04)	15:15	8 (04)	8 (04)	7 (04)	15:30	8 (04)	8 (04)	7 (04)	15:30	8 (04)	7 (04)	

https://www.bremerfv.de/wp-content/uploads/rtk_vja_neu.pdf

RAHMENTERMINNE 2024/2025



BEMERKUNGEN		Verbandsjugendausschuss															Infos
		A - JUNIOREN			B - JUNIOREN			C - JUNIOREN			D - JUNIOREN						
		Späteteste Anstoßzeit ohne Flutlicht	14er Staffel	12er Staffel	10er Staffel	Späteteste Anstoßzeit ohne Flutlicht	12er VL	12er Staffel	10er Staffel	Späteteste Anstoßzeit ohne Flutlicht	12er VL	12er Staffel	10er Staffel	Späteteste Anstoßzeit ohne Flutlicht	12er Staffel	10er Staffel	
Di./Mi.	29./30.10.	15:00	N	N	N	15:15	N	N	N	15:15	N	N	N	15:30	N	N	
Do.	31.10.	15:00	P/N	P/N	P/N	15:15	P/N	P/N	P/N	15:15	P/N	P/N	P/N	15:30	P/N	P/N	
Fr.-So.	01.-03.11.	14:30	10 (05)	9 (03)	N	15:00	9 (03)	9 (03)	N	15:15	9 (03)	9 (03)	N	15:15	9 (03)	N	
Di.-Do.	05.-07.11.	14:30	N	N	N	14:45	N	N	N	15:00	N	N	N	15:15	N	N	
Fr.-So.	08.-10.11.	14:30	11 (04)	10 (02)	8 (02)	14:45	10 (02)	10 (02)	8 (02)	15:00	10 (02)	10 (02)	8 (02)	15:00	10 (02)	8 (02)	
Di.-Do.	12.-14.11.	14:30	N	N	N	14:45	N	N	N	15:00	N	N	N	15:00	N	N	
Fr.-So.	15.-17.11.	14:30	12 (03)	11 (01)	9 (03)	14:30	11 (01)	11 (01)	9 (03)	14:45	11 (01)	11 (01)	9 (03)	14:45	11 (01)	9 (03)	
Di.-Do.	19.-21.11.	14:30	N	N	N	14:30	N	N	N	14:45	N	N	N	14:45	N	N	
Fr.-So.	22.-24.11.	14:00	13 (02)	N	N	14:30	N	N	N	14:30	N	N	N	14:45	N	N	
Di.-Do.	26.-28.11.	14:00	N	N	N	14:15	N	N	N	14:30	N	N	N	14:45	N	N	
Fr.-So.	29.11.-1.12.	14:00	P4 / N	P4 / N	N	14:15	P4 / N	P4 / N	N	14:30	P4 / N	P4 / N	N	14:30	P4 / N	N	
Di.-Do.	03.-05.12.	14:00	N	N	N	14:15	N	N	N	14:30	N	N	N	14:30	N	N	
Fr.-So.	06.-08.12.	14:00	FUT / N	FUT / N	FUT	14:15	FUT / N	FUT / N	FUT	14:30	FUT / N	FUT / N	FUT	14:30	FUT / N	FUT	
Di.-Do.	10.-12.12.	14:00	N	N		14:15	N	N		14:30	N	N		14:30	N		
Fr.-So.	13.-15.12.	14:00	FUT / N	FUT / N	FUT	14:15	FUT / N	FUT / N	FUT	14:30	FUT / N	FUT / N	FUT	14:30	FUT / N	FUT	
Di.-Do.	17.-19.12.	14:00				14:15				14:30				14:30			
Fr.-So.	20.-22.12. F	14:00	-	-	-	14:15	-	-	-	14:30	-	-	-	14:30	-	-	
Di.-Do.	24.-26.12. F	14:00				14:15				14:30				14:30			
Fr.-So.	27.-29.12. F	14:00				14:15				14:30				14:30			
Di./Mi.	31.12./1.1. F	14:00				14:30				14:30				14:45			
Fr.-So.	03.-05.01. F	14:00				14:30				14:30				14:45			
Di.-Do.	07.-09.01.	14:00				14:30				14:45				15:00			
Fr.-So.	10.-12.01.	14:30	FUT	FUT	FUT	14:30	FUT	FUT	FUT	14:45	FUT	FUT	FUT	15:00	FUT	FUT	
Di.-Do.	14.-16.01.	14:30				14:45				15:00				15:00			
Fr.-So.	17.-19.01.	14:30	FUT	FUT	FUT	14:45	FUT	FUT	FUT	15:00	FUT	FUT	FUT	15:15	FUT	FUT	
Di.-Do.	21.-23.01.	14:30				15:00				15:00				15:15			

https://www.bremerfv.de/wp-content/uploads/rtk_vja_neu.pdf

RAHMENTERMINNE 2024/2025



BEMERKUNGEN		Verbandsjugendausschuss																
		A - JUNIOREN				B - JUNIOREN				C - JUNIOREN				D - JUNIOREN				Infos
		Späteteste Anstoßzeit ohne Flutlicht	14er Staffel	12er Staffel	10er Staffel	Späteteste Anstoßzeit ohne Flutlicht	12er VL	12er Staffel	10er Staffel	Späteteste Anstoßzeit ohne Flutlicht	12er VL	12er Staffel	10er Staffel	Späteteste Anstoßzeit ohne Flutlicht	12er Staffel	10er Staffel		
Fr.-So. 24.-26.01.		15:00	FUT	FUT	FUT	15:00	FUT	FUT	FUT	15:15	FUT	FUT	FUT	15:30	FUT	FUT		
Di.-Do. 28.-30.01.		15:00				15:15				15:15				15:30				
Fr.-So. 31.1.-2.2.		15:15	FUT	FUT	FUT	15:15	FUT	FUT	FUT	15:30	FUT	FUT	FUT	15:45	FUT	FUT	Futsal BFV	
Di.-Do. 04.-06.02.	F Winterferien (3./4.2.)	15:15				15:30				15:30				15:45				
Fr.-So. 07.-09.02.		15:30	FUT	FUT	FUT	15:30	FUT	FUT	FUT	15:45	FUT	FUT	FUT	16:00	FUT	FUT	Futsal A+B NordFV	
Di.-Do. 11.-13.02.		15:30				15:45				15:45				16:00				
Fr.-So. 14.-16.02.		15:30	FUT / V	FUT / V	FUT	15:45	FUT / V	FUT / V	FUT	16:00	FUT / V	FUT / V	FUT	16:00	FUT / V	FUT		
Di.-Do. 18.-20.02.		15:45	V	V		15:45	V	V		16:00	V	V		16:15	V			
Fr.-So. 21.-23.02.		14:45	V	V	FUT	16:00	V	V	FUT	16:15	V	V	FUT	16:15	V	FUT	Futsal C NordFV	
Di.-Do. 25.-27.02.		16:00	V	V		16:00	V	V		16:15	V	V		16:30	V			
Fr.-So. 28.2.-2.3.		16:00	1 (26)	1 (22)	V	16:15	1 (22)	1 (22)	V	16:30	1 (22)	1 (22)	V	16:30	1 (22)	V		
Di.-Do. 04.-06.03.		16:15	N	N	V	16:15	N	N	V	16:30	N	N	V	16:30	N	V		
Fr.-So. 07.-09.03.		16:15	2 (25)	2 (21)	V	16:30	2 (21)	2 (21)	V	16:30	2 (21)	2 (21)	V	16:45	2 (21)	V		
Di.-Do. 11.-13.03.		16:30	N	N	V	16:30	N	N	V	16:45	N	N	V	17:00	N	V		
Fr.-So. 14.-16.03.		16:30	3 (24)	3 (20)	1 (18)	16:30	3 (20)	3 (20)	1 (18)	16:45	3 (20)	3 (20)	1 (18)	17:00	3 (20)	1 (18)		
Di.-Do. 18.-20.03.		16:30	N	N	N	16:45	N	N	N	17:00	N	N	N	17:00	N	V		
Fr.-So. 21.-23.03.		16:45	4 (23)	4 (19)	2 (17)	16:45	LA	4 (19)	2 (17)	17:00	4 (19)	4 (19)	2 (17)	17:15	4 (19)	2 (17)	NordFV U16 (21.-23.3.)	
Di.-Do. 25.-27.03.		16:45	N	N	N	17:00	N	N	N	17:15	N	N	N	17:15	N	V		
Fr.-So. 28.-30.03.	Beginn der Sommerzeit (30.3.)	17:00	5 (22)	5 (18)	3 (16)	17:00	4 (18)	5 (18)	3 (16)	17:15	5 (18)	5 (18)	3 (16)	17:30	3 (18)	3 (16)		
Di.-Do. 01.-03.04.		18:00	LP-VF	PS / N	PS / N	18:15	LP-VF	PS / N	PS / N	18:15	LP-VF	PS / N	PS / N	18:30	PS / N	PS / N		
Fr.-So. 04.-06.04.		18:15	PS / N	PS / N	PS / N	18:15	5 (19)	PS / N	PS / N	18:30	6 (12)	PS / N	PS / N	18:45	PS / N	PS / N		
Di.-Do. 08.-10.04.	F Osterferien (7.-21.4.)	18:15				18:30				18:30				18:45				
Fr.-So. 11.-13.04.	F	18:15				18:30				18:45				18:45				
Di.-Do. 15.-17.04.	F	18:30				18:30				18:45				19:00				
Fr. 18.04.	F Karfreitag	18:30				18:45				18:45				19:00				
Mo. 21.04.	F Ostermontag	18:30				18:45				18:45				19:00				

https://www.bremerfv.de/wp-content/uploads/rtk_vja_neu.pdf

RAHMENTERMINE 2024/2025



BEMERKUNGEN		Verbandsjugendausschuss															Infos
		A - JUNIOREN			B - JUNIOREN			C - JUNIOREN			D - JUNIOREN						
		Späteteste Anstoßzeit ohne Flutlicht	14er Staffel	12er Staffel	10er Staffel	Späteteste Anstoßzeit ohne Flutlicht	12er VL	12er Staffel	10er Staffel	Späteteste Anstoßzeit ohne Flutlicht	12er VL	12er Staffel	10er Staffel	Späteteste Anstoßzeit ohne Flutlicht	12er Staffel	10er Staffel	
Di.-Do.	22.-24.04.	18:45	N	N	N	18:45	N	N	N	19:00	N	N	N	19:00	N	N	
Fr.-So.	25.-27.04.	18:45	6 (21)	6 (17)	4 (15)	19:00	6 (17)	6 (17)	4 (15)	19:00	7 (17)	6 (17)	4 (15)	19:00	6 (17)	4 (15)	
Di./Mi.	29./30.04.	Tag der Arbeit (1.5.)															
Fr.-So.	02.-04.05.	19:00	7 (20)	P-F / N	P-F / N	19:00	P-F / N	P-F / N	P-F / N	19:00	P-F / N	P-F / N	P-F / N	19:00	P-F / N	P-F / N	Jgd.-Pokalfinale Bremen (4.5.)
Di.-Do.	06.-08.05.	19:00	LP-HF	N	N	19:15	LP-HF	N	N	19:00	N	N	N	19:00	N	N	
Fr.-So.	09.-11.05.	19:15	8 (19)	7 (15)	5 (13)	19:15	7 (15)	7 (15)	5 (13)	19:00	8 (15)	7 (15)	5 (13)	19:00	7 (15)	5 (13)	NordFV U15 (9.-11.5.)
Di.-Do.	13.-15.05.	19:15	N	N	N	19:30	N	N	N	19:00	N	N	N	19:00	N	N	
Fr.-So.	16.-18.05.	19:15	9 (18)	8 (14)	6 (12)	19:30	LA	8 (14)	6 (12)	19:00	9 (14)	8 (14)	6 (12)	19:00	8 (14)	6 (12)	BFB U16 (15.-20.5.)
Di.-Do.	20.-22.05.	19:30	N	N	N	19:30	N	N	N	19:00	N	N	N	19:00	N	N	
Fr.-So.	23.-25.05.	19:30	10 (17)	9 (16)	7 (14)	19:30	8 (16)	9 (16)	7 (14)	19:00	LA	9 (16)	7 (14)	19:00	9 (16)	7 (14)	BFB U15 (20.-21.5.) NordFV U14 (24./25.5.)
Di./Mi.	27./28.05.	Himmelfahrt (29.5.)															
Fr.-So.	30.5.-1.6.	19:30	11 (16)	N	N	19:30	9 (14)	N	N	19:00	10 (16)	N	N	19:00	N	N	
Di.-Do.	03.-05.06.	19:30	N	N	N	19:30	LP-F	N	N	19:00	LP-F	N	N	19:00	N	N	
Sa.-Mo.	07.-09.06. F	Pfingsten (8./9.6.)															
Di.-Do.	10.-12.06.	19:30	N	N	N	19:30	N	N	N	19:00	N	N	N	19:00	N	N	
Fr.-So.	13.-15.06.	19:30	12 (15)	10 (13)	8 (11)	19:30	10 (13)	10 (13)	8 (11)	19:00	11 (13)	10 (13)	8 (11)	19:00	10 (13)	8 (11)	
Di.-Do.	17.-19.06.	19:30	N	N	N	19:30	N	N	N	19:00	N	N	N	19:00	N	N	
Fr.-So.	20.-22.06.	19:30	13 (14)	11 (12)	9 (10)	19:30	11 (12)	11 (12)	9 (10)	19:00	LA	11 (12)	9 (10)	19:00	11 (12)	9 (10)	BFB U14 (19.-24.6.)
Di.-Do.	24.-26.06.	19:30				19:30				19:00				19:00			
Fr.-So.	27.-29.06.	Beachsoccer															
Di./Mi.	01./02.07.	Frauen-EM (2.-27.7.)															
Fr.-So.	04.-06.07. F	Beginn der Sommerferien (3.7.)															
		19:30				19:30				19:00				19:00			Relegation

https://www.bremerfv.de/wp-content/uploads/rtk_vja_neu.pdf